

NORMATIVA:

- 1- La asociación Juvenil de Castiliscar organiza la **I Marcha Senderista Castiliscar-Peña Bailadera-La Estanca-Castiliscar**, con el fin de promover la actividad física y dar a conocer y preservar el patrimonio natural de su municipio.
- 2- La marcha será el **sábado 30 de abril de 2011**. La acreditación y recogida de dorsales (que se devolverán al finalizar la jornada) será a las 9:00 horas en los porches del Ayuntamiento. La marcha comenzará a las 9:30 horas, situándose en ese mismo lugar línea de salida y de llegada. El tiempo máximo para realizar el recorrido es de 4 horas.
- 3- Podrán participar en la marcha personas de cualquier edad, aunque los menores de edad deberán ir acompañados en todo momento por una persona adulta.
- 4- Las inscripciones podrán formalizarse **hasta el día 25 de abril (incluido)**, rellenando el boletín de inscripción adjunto y enviándolo junto con el justificante o fotocopia del ingreso bancario por e-mail, fax o correo postal.
- 5- Al finalizar la andada habrá una **COMIDA POPULAR** para todos los participantes inscritos. **Los acompañantes** que deseen asistir a la comida deberán realizar el mismo proceso anterior indicando en el boletín de inscripción **SOLO COMIDA**. Asimismo, se podrán utilizar los servicios de vestuario y duchas del frontón municipal.
- 6- Los únicos vehículos autorizados a seguir la prueba serán los designados por la organización.
- 7- La organización se reserva el derecho de modificar cualquiera de las bases de la marcha, los recorridos marcados o suspenderla/aplazarla, si así lo estima oportuno, tanto por causas propias como ajenas. No se devolverán las cuotas de inscripción.
- 8- La organización dispone de un seguro de accidentes por participante que cubrirá cualquier accidente consecuencia de la marcha. La organización no se hace responsable de cualquier otro accidente, daño o pérdida material y/o personal. Asimismo, los participantes renuncian a cualquier indemnización por parte de la organización.
- 9- **Todos los participantes, por el hecho de inscribirse, aceptan esta normativa.**

| | |
|--|-------------------------|
| FICHA DE INSCRIPCIÓN I Marcha senderista Castiliscar | |
| Apellidos (*) | Nombre (*) |
| DNI (*) | Fecha de Nacimiento (*) |
| (*) Datos necesarios para tramitar el seguro de accidentes individual. Niños sin DNI, solo la fecha de nacimiento | |
| Teléfono | E-mail |
| IMPORTES (Marcar con una cruz la opción elegida) | |
| <input type="checkbox"/> MARCHA SENDERISTA ADULTOS (Incluye comida): 5€ | |
| <input type="checkbox"/> MARCHA SENDERISTA MENORES DE 14 AÑOS (Incluye comida): 2€ | |
| <input type="checkbox"/> SOLO COMIDA POPULAR ADULTOS: 3€ | |
| <input type="checkbox"/> SOLO COMIDA POPULAR MENORES DE 14 AÑOS: 1€ | |
| ENVÍO: La inscripción se podrá realizar hasta el día 25 de abril (incluido), enviando esta ficha cumplimentada junto con el justificante o copia del ingreso realizado: Asoc. Juvenil de Castiliscar, Plaza Baja, n. 16 - 50696 CASTILISCAR / FAX 976 22 25 05 / e-mail: asjucastil2011@gmail.com | |
| Numero de Cuenta: CAJA DE AHORROS DE LA INMACULADA: 2086 0220 44 33000219 90 Indicar en el concepto: MARCHA SENDERISTA ASOCIACION JUVENIL | |

Localízanos:

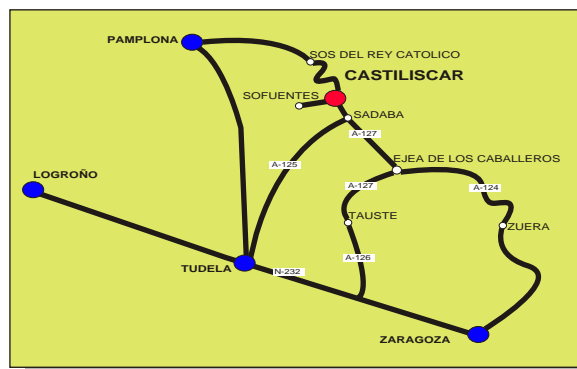

Os Esperamos

MÁS INFORMACIÓN Y DESCARGAS
 **658 36 95 24**
http://einsl.net/estanca_castiliscar/

I MARCHA SENDERISTA

CASTILISCAR- PEÑA BAILADERA - LA ESTANCA - CASTILISCAR



SÁBADO, 30 DE ABRIL EN CASTILISCAR



Asociación Juvenil
CASTILISCAR



MARCHA SENDERISTA

REGISTRO Y ACREDITACIONES: 9:00 h.

HORA DE SALIDA: 9:30 h.

LUGAR: Porches del Ayuntamiento

DIFICULTAD: Media

PRIMERA PARTE: 1h, 30 min.

Castiliscar - Peña la Bailadera

Tomaremos el sendero que sale desde el parque. Dejaremos la "Canterica de la Horca" a la derecha y nos adentraremos en el pinar. Apareceremos en el Campo del Prisco, donde encontraremos un viejo pozo en ruinas, y retomaremos el pinar.

Cruzaremos una pista forestal, poco después saldremos al pinar quemado y seguidamente a campo abierto, para llegar a la Piedra la Bailadera.

SEGUNDA PARTE: 1h, 30 min.

Peña la Bailadera - Estanca

Tomaremos la pista forestal que desciende hasta el pueblo para emprender el camino de "La Roza" que nos llevará a la Estanca. Aquí habrá una charla sobre la fauna que que habita en ella.

Se recomienda llevar ropa y calzado deportivo o de montaña, así como gorra y prismáticos (el que tenga)

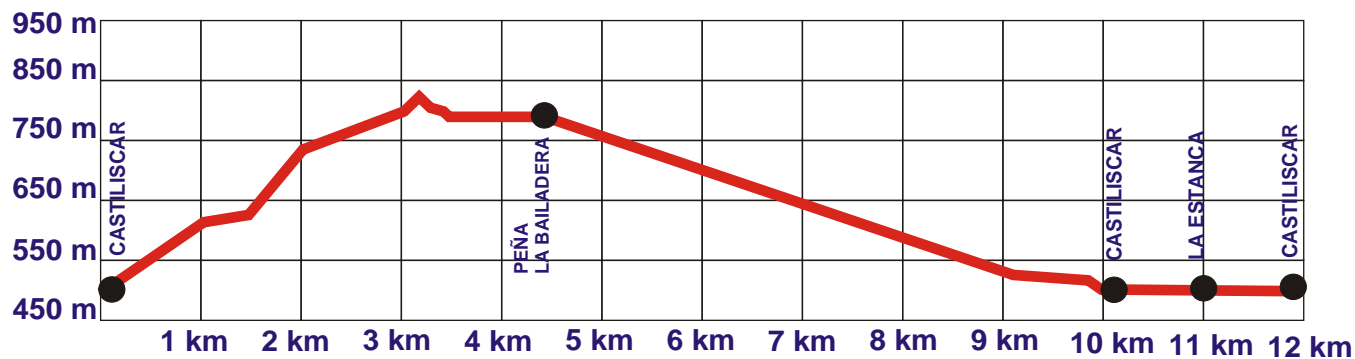
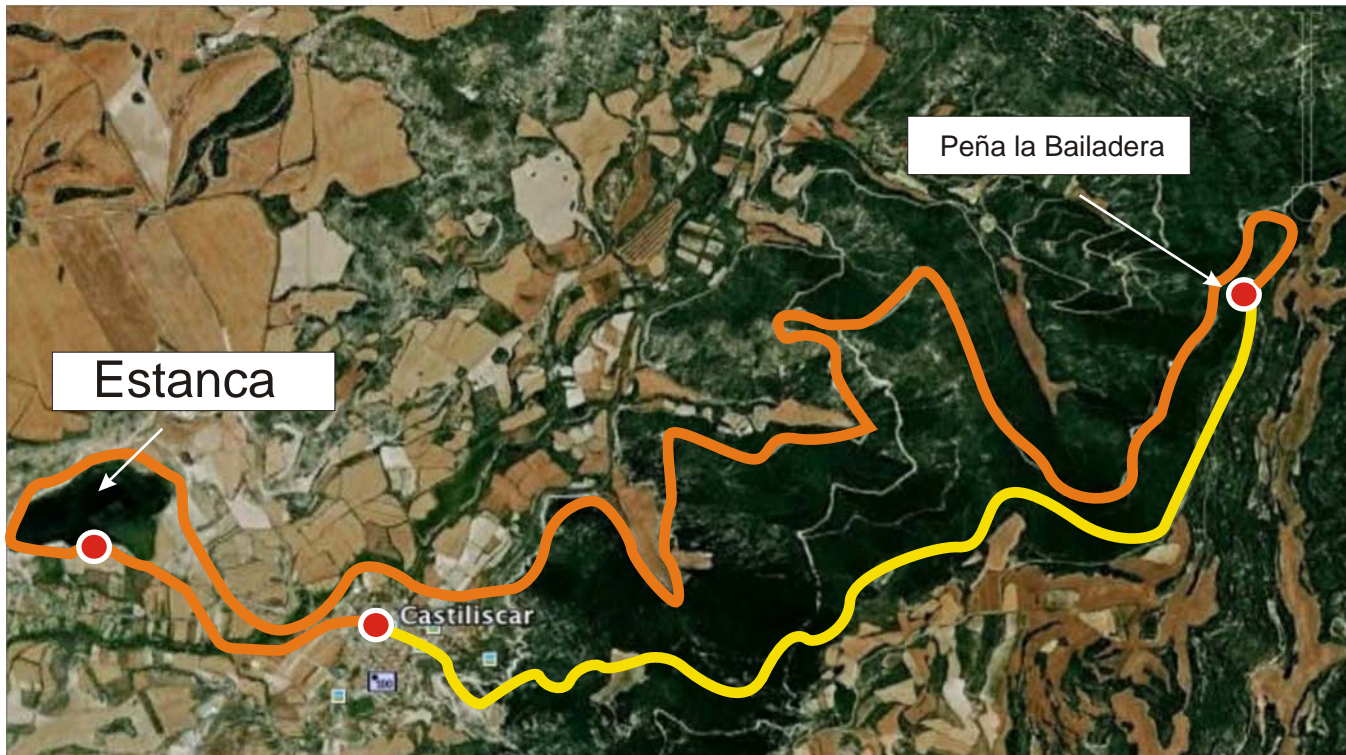

* **Batucada:** 13:30 h. - 14:30 h.
A cargo de TROCO-BLOCO (Zaragoza)

* **Lugar de la Comida:**
Salón de Centro Convivencia

*Se requiere inscripción previa

* **Hora de la Comida:** 14:30 h.
(Para poder echar una caña tranquilamente).

* **ACTIVIDADES DE TARDE:**
Presentación de la Asociación Juvenil de Castiliscar y realización de actividades de animación organizadas por la asociación